groupe-6 architectes

Bab Al Bahrain Square, Manama (Bahreïn)

Maître d'ouvrage
Ministère de la Culture du Royaume de Bahrain

Opération
Requalification urbaine du Bab-Al-Barhain Square, à Manama (Bahreïn)

Mode d'attribution
Concours international ouvert

Équipe de maîtrise d'œuvre
Groupe-6 architectes (Architecte, Mandataire)

Concours
2010

Localisation
Manama, Bahreïn

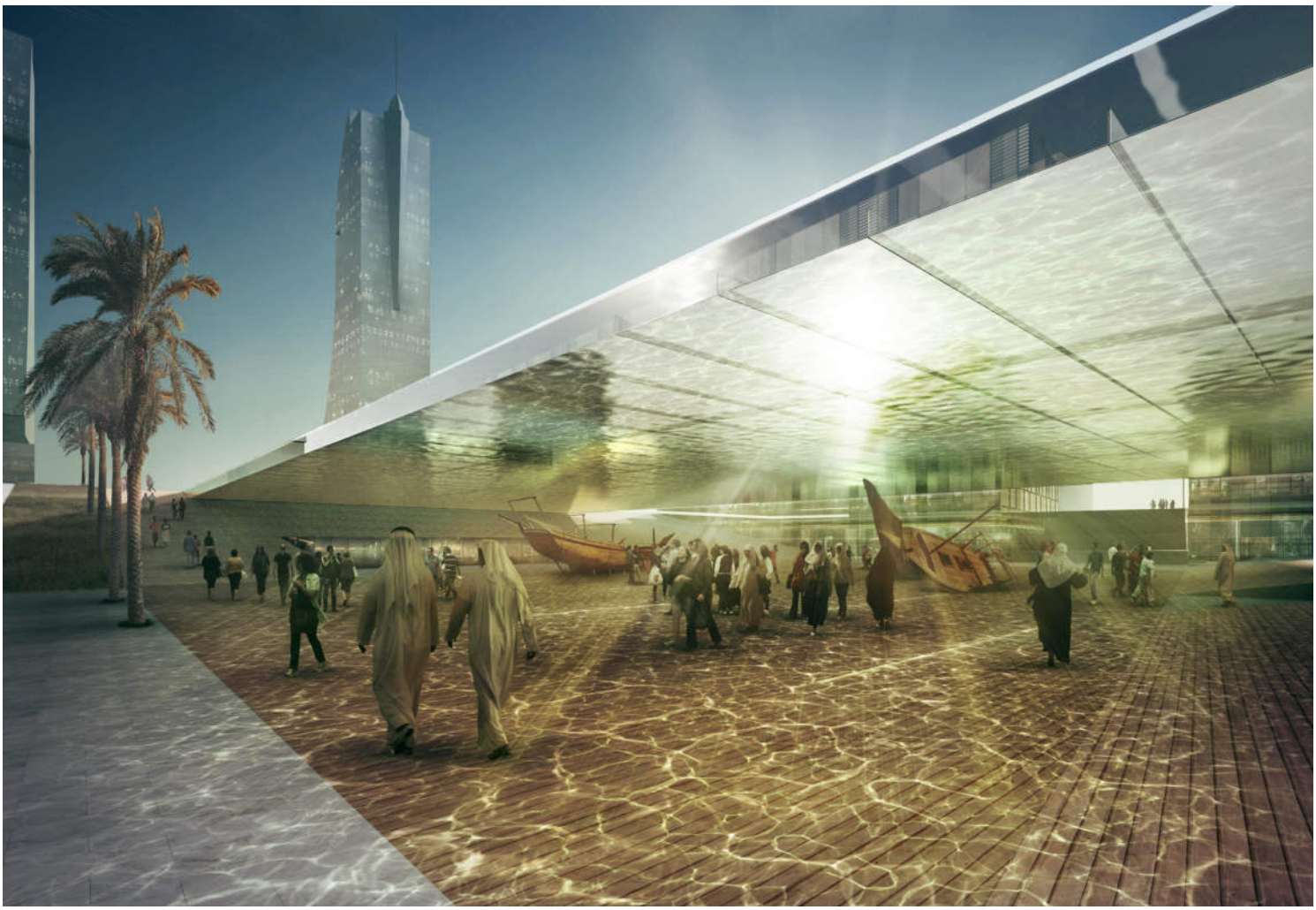

groupe-6
architectes

Bab Al Bahrain Square, Manama (Bahreïn)

Le Ministère de la Culture du Royaume de Bahreïn a lancé un concours international d'architecture pour la requalification du Bab-al-Barhain Square, lieu emblématique situé au cœur de Manama, capitale historique du Royaume de Bahreïn. Le projet tisse un lien entre la porte historique de la ville et le « Financial Harbour », centre d'affaire international situé à proximité des nouveaux terrains en emprise sur la mer. La promenade monumentale et son miroir d'eau, rythmée par un parcours thématique, culturel, historique et écologique, relie les racines historiques du royaume et son future en devenir. La relation symbolique entre Bahreïn et la mer est mise en scène et transcendée par « la place de la mer » située sous le miroir d'eau et dont les reflets et jeux de lumières en transparence créent un espace unique à sensations multiples. Le « miroir entre deux mers » devient un espace urbain emblématique qui ouvre le royaume sur la modernité et valorise sa mémoire et sa culture.